Ich will dich segnen
und du sollst
ein Segen sein.

1. Mose 12, 2

Ich will dich unterweisen
und dir den Weg zeigen,
den du gehen sollst;
ich will dich mit meinen
Augen leiten.

Psalm 32, 8

Der Herr segne dich und behüte dich; der Herr lasse sein Angesicht leuchten über dir und sei dir gnädig; der Herr hebe sein Angesicht über dich und gebe dir Frieden.

4. Mose 6, 24-26

Wer auf den Herrn hofft,
den wird die Güte
umfangen.

Psalm 32, 10

Der Herr, dein Gott,
ist ein barmherziger Gott;
er wird dich nicht verlassen.

5. Mose 4, 31

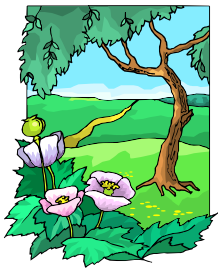

Befiehl dem Herrn deine
Wege und hoffe auf ihn,
er wird's wohl machen.

Psalm 37, 5

Gott spricht:
Ich will dich nicht verlassen
noch von dir weichen.
Sei getrost und unverzagt.

Josua 1, 5+6

Rufe mich an in der Not,
so will ich dich erretten,
und du sollst mich preisen.

Psalm 50, 15

Siehe, ich habe dir geboten, dass du getrost und freudig seiest. Lass dir nicht grauen und entsetze dich nicht; denn der Herr, dein Gott, ist mit dir in allem, was du tun wirst.

Josua 1, 9

Denn er hat seinen Engeln befohlen,
dass sie dich behüten
auf allen deinen Wegen.

Psalm 91, 11

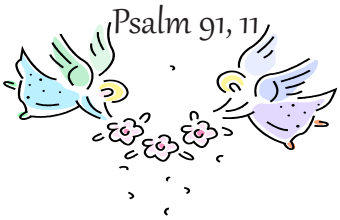

Wie sich ein Vater über
Kinder erbarmt,
so erbarmt sich der Herr
über die, die ihn fürchten.

Psalm 103, 13

Der Herr hat Gefallen
an denen,
die ihn fürchten,
die auf seine Güte
hoffen.

Psalm 147, 11

Die Gnade des Herrn währt von
Ewigkeit zu Ewigkeit über denen,
die ihn fürchten.

Psalm 103, 17

Gnade und Treue
sollen dich
nicht verlassen.

Sprüche 3, 3

Die auf den Herrn harren,
kriegen neue Kraft.

Jesaja 40, 31

Wer dem Herrn
vertraut, dem wird
nichts mangeln.

Sirach 32, 28

Fürchte dich nicht, ich bin bei dir,
weiche nicht, denn ich bin dein Gott.

Ich stärke dich, ich helfe dir auch,
ich halte dich durch die rechte
Hand meiner Gerechtigkeit.

Jesaja 41, 10

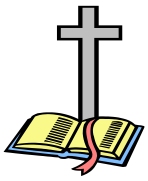

So spricht der Herr:
Suchet mich,
so werdet ihr leben.

Amos 5,4

Der Herr denkt an uns
und segnet uns.

Psalm 115, 12

Gott ist treu, der euch nicht
versuchen lässt über eure Kraft,
sondern macht, dass die
Versuchung so ein Ende
nimmt, dass ihr‘s
ertragen könnt.

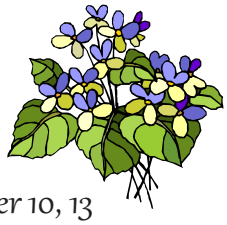

1. Korinther 10, 13

Fürchte dich nicht, denn ich habe dich erlöst, ich habe dich bei deinem Namen gerufen, du bist mein.

Jesaja 43, 1

Der Herr ist freundlich dem,
der auf ihn harrt,
und dem Menschen,
der nach ihm fragt.

Klagelieder 3, 25

So spricht der Herr, dein Erlöser,
der Heilige Israels:
Ich bin der Herr, dein Gott, der dich lehrt,
was dir hilft, und dich leitet auf dem
Wege, den du gehst.

Jesaja 48,17

Und ich will euch ein neues Herz und
einen neuen Geist in euch geben
und will das steinerne Herz
aus eurem Fleisch wegnehmen
und euch ein fleischernes Herz geben.

Hesekiel 36,26

Meine Gnade soll nicht von dir weichen
und der Bund meines Friedens
soll nicht hinfallen, spricht
der Herr, dein Erbarmer.

Jesaja 54, 10

Hesekiel 36,27

Ich will meinen Geist
in euch geben und will
solche Leute aus euch
machen, die in meinen
Geboten wandeln und
meine Rechte halten
und danach tun.

So ihr mich von ganzem Herzen
suchen werdet, so will ich mich
von euch finden lassen,
spricht der Herr.

Jeremia 29, 13-14

Wer des Herrn Namen
anrufen wird,
der soll errettet
werden.

Joel 3, 5

Ich habe dich je und je geliebt,
darum habe ich dich zu mir gezogen
aus lauter Güte.

Jeremia 31, 3

Der HERR hält alle, die da fallen,
und richtet alle auf,
die niedergeschlagen sind.

Psalm 145, 14

Selig sind,
die reinen Herzens sind,
denn sie werden
Gott schauen.

Matthäus 5, 8

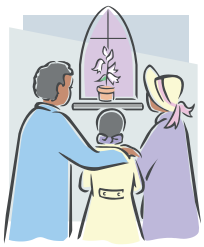

Jesus Christus sagt:
Kommet her zu mir alle,
die ihr mühselig und beladen seid;
ich will euch erquicken.

Matthäus 11, 28

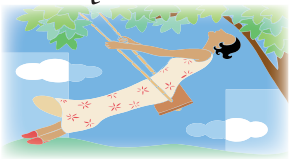

Selig sind die
Friedfertigen,
denn sie werden
Gottes Kinder heißen.

Matthäus 5, 9

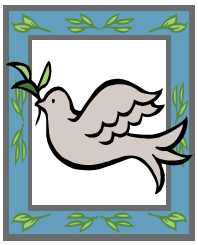

Jesus Christus spricht:
Siehe, ich bin bei euch
alle Tage bis an das
Ende der Welt.

Matthäus 28, 20

Gott ist treu, der euch nicht
versuchen lässt über eure Kraft,
sondern macht, dass die
Versuchung so ein Ende
nimmt, dass ihr's
ertragen könnt.

1. Korinther 10, 13

Alle Dinge sind möglich
dem, der da glaubt.

Markus 9, 23

Jesus Christus sagt:
Bittet,
so wird euch gegeben;
suchet,
so werdet ihr finden;
klopfet an,
so wird euch aufgetan.

Matthäus 7, 7

Gott ist treu, der euch nicht
versuchen lässt über eure Kraft,
sondern macht, dass die
Versuchung so ein Ende
nimmt, dass ihr's
ertragen könnt.

1. Korinther 10, 13

Jesus Christus spricht:
Wer mich bekennet
vor den Menschen,
den will ich bekennen
vor meinem
himmlischen Vater.

Matthäus 10, 32

Jesus Christus sagt: Freut euch,
dass eure Namen im Himmel
geschrieben sind.

Lukas 10, 20

Selig sind, die das Wort Gottes
hören und bewahren.

Lukas 11, 28

Jesus Christus spricht:
Ich bin das Brot des Lebens.

Wer zu mir kommt, den wird nicht hungern; und wer an mich glaubt, wird keinen Durst mehr haben.

Johannes 6, 35

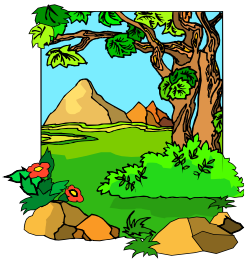

Jesus Christus spricht:
Wenn ihr standhaft bleibt, werdet ihr das Leben gewinnen.

Lukas 21, 19

Jesus Christus spricht:
Ich bin das Licht der Welt; wer mir nachfolgt, der wird nicht wandeln in der Finsternis, sondern wird das Licht des Lebens haben.

Johannes 8, 12

Also hat Gott die Welt geliebt,
dass er seinen eingeborenen Sohn gab.
Auf dass alle, die an ihn glauben, nicht verloren gehen, sondern das ewige Leben haben.

Johannes 3, 16

Jesus Christus spricht:
Wer mich bekennet vor den Menschen, den will ich bekennen vor meinem himmlischen Vater.

Matthäus 10, 32

Selig sind, die das Wort Gottes
hören und bewahren.

Lukas 11, 28

Jesus Christus spricht:
Ich bin das Brot des Lebens.

Wer zu mir kommt, den wird nicht hungern; und wer an mich glaubt, wird keinen Durst mehr haben.

Johannes 6, 35

Jesus Christus sagt:
Wahrlich ich sage euch:
Wer mein Wort hört
und glaubt dem,
der mich gesandt hat,
der hat das ewige Leben.

Johannes 5, 24

Jesus Christus spricht:
Ich bin die Tür;
wenn jemand durch mich hineingeht,
wird er selig werden.

Johannes 10,9

Jesus Christus spricht:
Meine Schafe hören meine
Stimme, und ich kenne sie,
und sie folgen mir, und ich
gebe ihnen das ewige Leben.

Johannes 10, 27-28

Jesus Christus sagt:
Wenn ihr den Vater
um etwas bitten werdet
in meinem Namen,
wird er's euch geben.

Johannes 6, 23

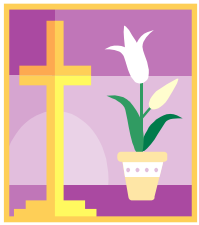

Christus spricht:
Ich bin die Auferstehung
und das Leben.
Wer an mich glaubt,
der wird leben,
selbst wenn er stirbt.

Johannes 11, 25

Jesus Christus spricht: In der Welt
habt ihr Angst; aber seid getrost,
ich habe die Welt überwunden.

Johannes 16, 33

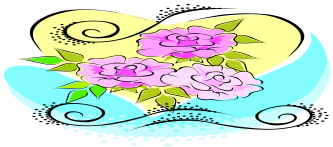

Jesus Christus spricht:
Ich bin in die Welt gekommen als ein
Licht, damit wer an mich glaubt,
nicht in der Finsternis bleibe.

Johannes 12, 46

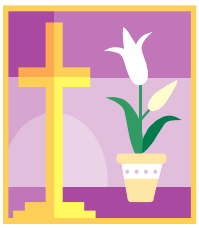

Selig sind, die nicht sehen
und doch glauben.

Johannes 20, 29

Jesus Christus spricht:
Den Frieden lasse ich euch,
meinen Frieden gebe ich euch.
Euer Herz erschrecke nicht
und fürchte sich nicht.

Johannes 14, 27

Glaube an den Herrn Jesus,
so wirst du und dein Haus selig.

Apostelgeschichte 16, 31

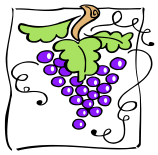

Jesus Christus spricht:
Ich bin der Weinstock
und ihr seid die Reben.
Wer in mir bleibt und ich in ihm,
der bringt viel Frucht, denn ohne mich
könnt ihr nichts tun.

Johannes 15, 5

Ist jemand in Christus,
so ist er eine neue Schöpfung;
das Alte ist vergangen,
siehe, ein Neues ist geworden.

2. Korinther 5, 17

Denn durch den Glauben
seid ihr alle Gottes Kinder
in Christus Jesus.

Galater 3, 26

Die Welt vergeht mit ihrem Reiz,
wer aber den Willen Gottes tut,
der bleibt in Ewigkeit.

1. Johannes 2, 17

Gott ist's, der in euch wirkt beides,
das Wollen und das Vollbringen,
zu seinem Wohlgefallen.

Philipper 2, 13

Gott ist die Liebe,
und wer in der Liebe bleibt,
der bleibt in Gott
und Gott in ihm.

1. Johannes 4, 16

Der Herr ist treu.
Er wird euch stärken
und bewahren
vor dem Bösen.

2. Thessalonicher 3,3

Sei getreu bis an den Tod,
so will ich dir die Krone
des Lebens geben.

Offenbarung 2, 10

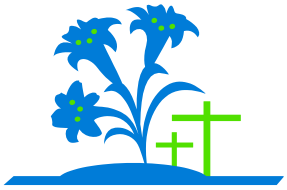

Gott gebe euch viel Gnade
und Frieden.

1. Petrus 1, 2

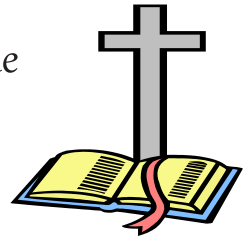

Das geknickte Rohr
wird er nicht zerbrechen,
und den glimmenden Docht
wird er nicht auslöschen.

Jesaja 42, 3

Gott ist die Liebe,
und wer in der Liebe bleibt,
der bleibt in Gott
und Gott in ihm.

1. Johannes 4, 16

Das geknickte Rohr
wird er nicht zerbrechen,
und den glimmenden Docht
wird er nicht auslöschen.

Jesaja 42, 3